



FKH von 1862

Fechtclub Hannover von 1862 e.V.
Deutschlands ältester Fechtverein

Stenhusenstr. 24
30625 Hannover

www.fechtclub-hannover.de

Fechten in der Turnhalle der Internationalen Schule Hannover Region (ISHR) in Hannover, gegenüber der AWD-Arena am Nordufer des Maschsees:

So kommt ihr zur Turnhalle:

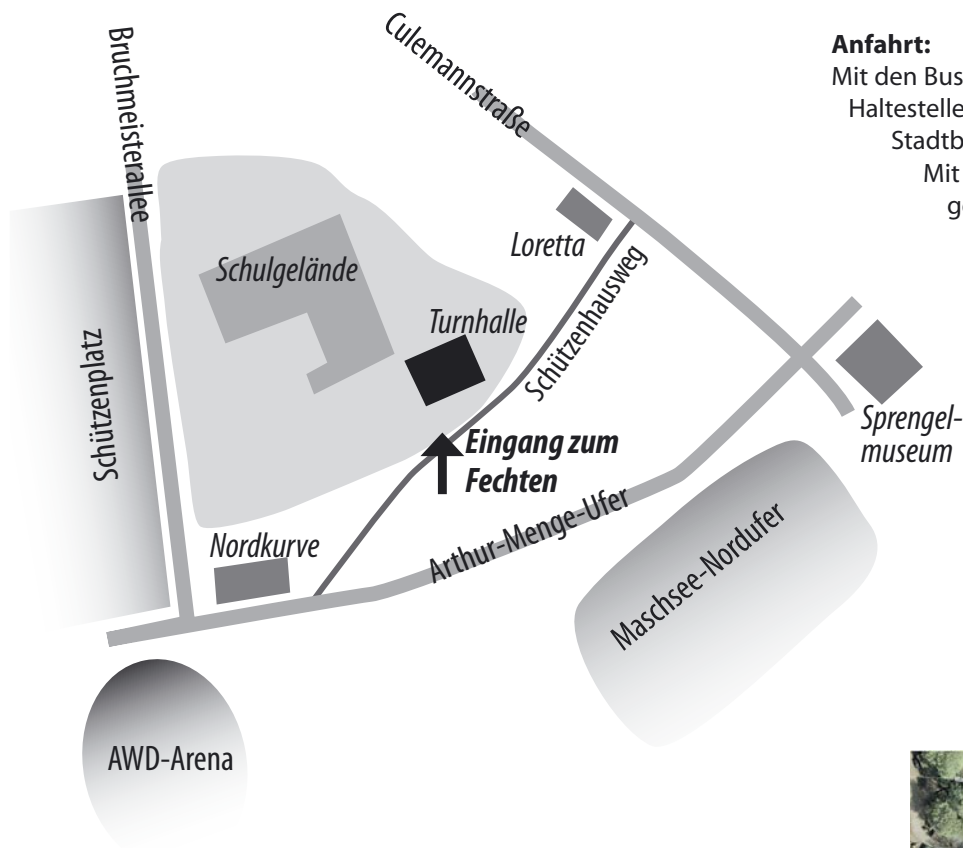

Anfahrt:

Mit den Buslinien 100 oder 200 bis Haltestelle „AWD-Arena“. Mit der Stadtbahn bis „Waterloo“.

Mit dem Auto: Parkplätze gegenüber der AWD-Arena, auf dem Schützenplatz oder in der Culemannstraße (verbindet Sprengelmuseum mit Rathaus).

Der beste Weg zur Turnhalle ist durch den Seiteneingang über den Schützenhausweg:

Schnuppergruppe für 6-8jährige:
jeden Mittwoch von 16:30 - 18:00 Uhr

Einsteigergruppe für 9-10jährige:
Jeden Mittwoch von 15:15 - 16:30 Uhr
oder Dienstag von 17:00 - 18:30 Uhr

Probetraining für alle über 10 Jahre:
Aktuelle Termine gibt es unter www.fechtclub-hannover.de/kontakt.html

Trainingsort:
Turnhalle der Internationalen Schule Hannover, Eingang über Schützenhausweg, 30169 Hannover

Mitzubringen
ist normales Sportzeug und etwas zu Trinken.
Das Training findet nicht in den Schulferien statt.

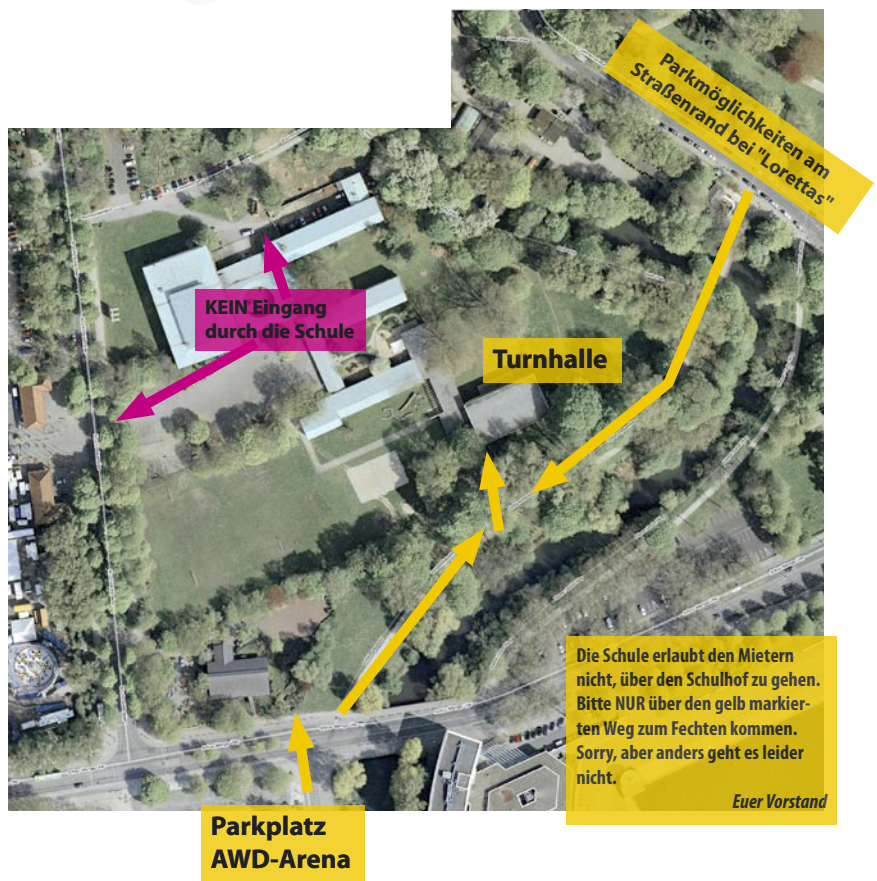

Die Schule erlaubt den Mietern nicht, über den Schulhof zu gehen. Bitte NUR über den gelb markierten Weg zum Fechten kommen. Sorry, aber anders geht es leider nicht.

Euer Vorstand